

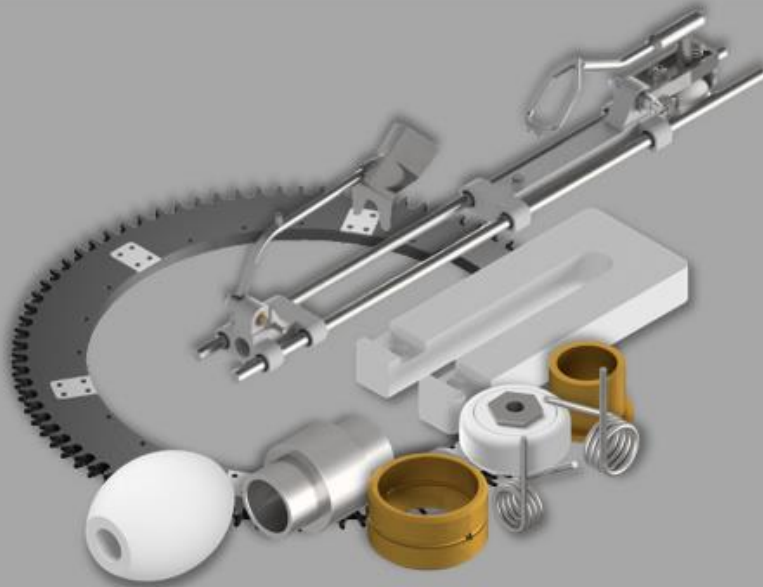

EVISCERADORA 210 MK6



Linha 

The 'Linha' logo consists of the word 'Linha' in a bold, italicized, sans-serif font, followed by a large, stylized 'L' symbol.

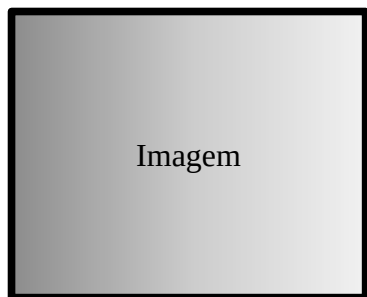

Imagem

Código novo
Código antigo

Denominação

Referência. Fabricante

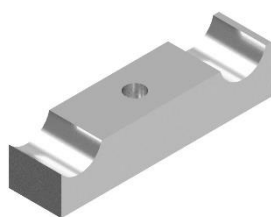

08.002.001.48566

BLOCO DE FIXAÇÃO DAS
HASTES 100MM

Referência
T00947394

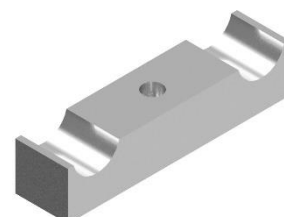

08.002.001.48567

BLOCO DE FIXAÇÃO DAS
HASTES 105MM

Referência
T00947392 / 174520



08.002.001.04415
LI01XX00XX41446

BOMBA HIDRÁULICA
MANUAL

Referência
0010456



08.002.001.48560

BUCHA COM FLANGE
D15/D12 X D8 X 14,5/2

Referência
T210425 / 175370



08.002.001.48559

BUCHA COM FLANGE
D18/D15 X D12 X 12/1,5

Referência
T0051973 / 174153



08.002.001.05471
LI26XX00BX03505

BUCHA COM FLANGE
D23/D19 X D15 X 16/2

Referência
00005194 / 174147



08.002.001.48561

BUCHA D56/D50 X 25

Referência
T2104261 / 184816



08.002.001.48565

BUCHA DO EIXO CENTRAL

Referência
T00933152 / 184817



08.002.001.48564

BUCHA DO EIXO
CENTRAL D50

Referência
T009331 / 174400



08.002.001.53795

BUCHA ESPAÇADORA

Referência
0093585 / 207726

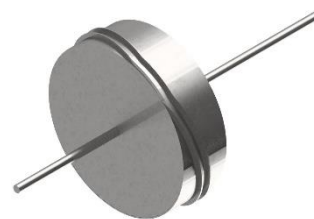

08.002.001.48693

CAME COM EIXO CENTRAL
SOLDADO CCW

Referência
2119237

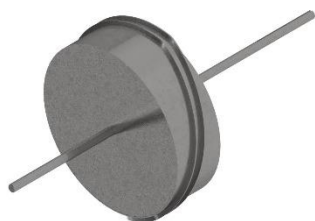

08.002.001.45821

CAME COM EIXO CENTRAL
SOLDADO CW

Referência
2119237



08.002.001.48557

CHAVETA 9X14X29

Referência
T007793 / 174308



08.002.001.46481

COLHER 50MM

Referência
*

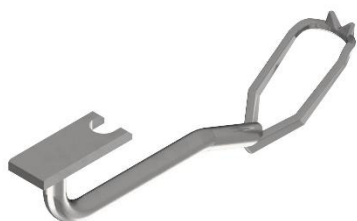

08.002.001.09185
LI01DG02IX14281

COLHER 57MM

Referência
*



08.002.001.09189
LI01CN01IX15295

COLHER 60 MM

Referência
2108299



08.002.001.09194
LI01GT00IX09396

COLHER 63MM

Referência
*



08.002.001.09217
LI01XX00IX33389

COLHER SUPORTE DO
PEITO

Referência
2108175 / 175425



08.002.001.45579

CORDAO DE POLIURETANO
VERMELHO D12,5

Referência
*



08.002.001.48571

EIXO DA POLIA MAIOR

Referência
T0093581 / 207725



08.002.001.48570

EIXO DA POLIA MENOR

Referência
T0093522 / 174413



08.002.001.14864
LI01DG04IX06285

EIXO DO SUPORTE DA
COLHER

Referência
13210802 / 175409



08.002.001.15390
LI26XX00IX03934

EIXO SUPORTE DO PEITO
D15/D10,1 X 50

Referência
13210819 / 175426



08.002.001.48563

GARFO POSICIONADOR
DO CAME

Referência
T473631 / 229551

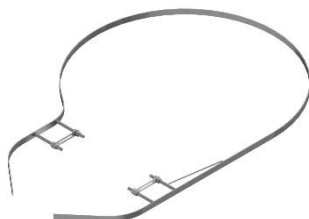

08.002.001.48644

GUIA DO GANCHO

Referência
00794475

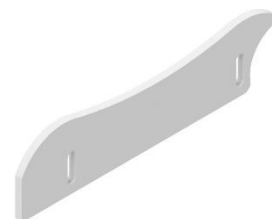

08.002.001.46106
XA04BH01PX42508

GUIA ENTRADA DO APOIO
DO PEITO MENOR

Referência
*

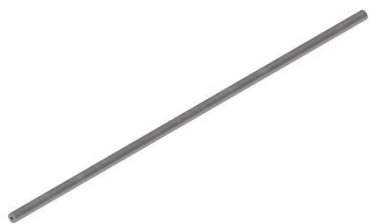

08.002.001.20232
LI01DG04IS08586

HASTE D22 X 975

Referência
*

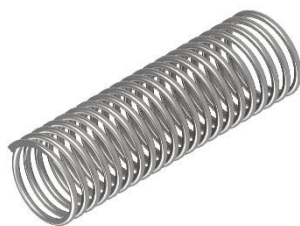

08.002.012.23412
LI31XX00IX10051

MOLA DE COMPRESSÃO
DE15,7 DA1,5 P3 L62

Referência
006231



08.002.001.23441
LI01CN01IX15710

MOLA DE COMPRESSÃO
DE18,8 DA3 P6 L62

Referência
*



08.002.001.23439
LI01XX00IX11327

MOLA DE COMPRESSÃO
DE18,8 DA3 P7,3 L16

Referência
006228 / 174213



08.002.001.23452
LI01XX00IX02716

MOLA DE COMPRESSÃO
DE19 DA3 P6 L62

Referência
371019302 / 006231 / 174217



08.002.001.23454
LI01DG02IX11012

MOLA DE COMPRESSÃO
DE19 DA3,5 L62

Referência
*



08.002.001.23580
LI01XX00IT01273

MOLA DE TORÇÃO
DIREITA

Referência
373022301



08.002.001.23583
LI01XX00IT01274

MOLA DE TORÇÃO
ESQUERDA

Referência
373022300



08.002.001.48569

POLIA MAIOR

Referência
T0093485 / 194665



08.002.001.48568

POLIA MENOR

Referência
T0093505 / 194667

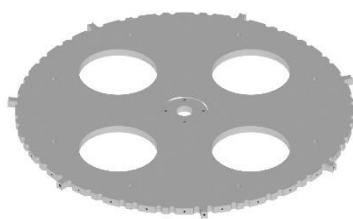

08.002.001.48645

PRATO DE FIXAÇÃO
DOS MODULOS

Referência
00947391

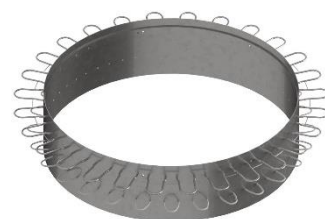

08.002.001.46093

RODA SEPARADORA
DE COXA

Referência
210693 / 175379



08.002.001.32875
LI01XX00XX05132

RODÍZIO GUIA E BUCHA
COM FURO D10

Referência
00009403 / 174472



08.002.001.32876
LI01XX00XX05131

RODÍZIO GUIA E BUCHA
COM ROSCA

Referência
00009399 / 174461



08.002.001.32917
LI01XX00PX06398

RODIZIO OVAL D50/D26 X 59
S/ BUCHA

Referência
000094021 / 174468



08.002.001.48572

SISTEMA DE PULVERIZAÇÃO
DE ÁGUA

Referência
T2109074 / 175437



08.002.001.35303
LI01XX00IX38973

SUPORTE CONDUTOR DA
COLHER

Referência
210831 / 175434



08.002.001.35314
LI01XX00IX23454

SUPORTE DA COLHER

Referência
2108045 / 175412

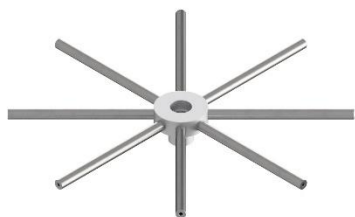

08.002.001.49570

SUPORE DO CAME CW /
CCW 8 BRAÇOS

Referência
2104102

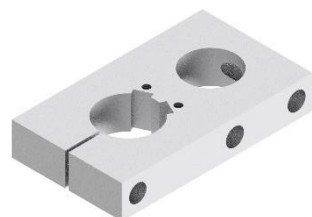

08.002.001.48156

SUPORE EIXO D50MM

Referência
00778710 / 77871 / 189846



08.002.001.53526

TAMPA DO MANCAL

Referência
0094258 / 174497

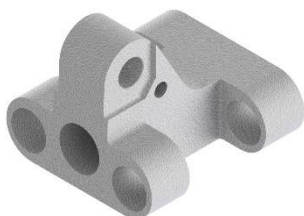

08.002.012.04021
LI31SD04AX17006

BLOCO DESLIZANTE
INFERIOR

Referência
210814 / 175422

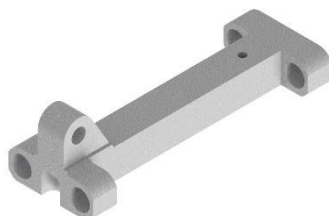

08.002.012.04068
LI31XX00AX12975

BLOCO ELEVADOR
SUPERIOR

Referência
210800 / 175408



08.002.012.06364
LI31XX00IX39118

BUCHA DO EIXO CENTRAL

Referência
009330

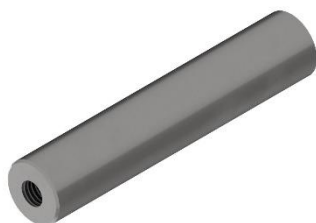

08.002.012.14790
LI31XX00IX12976

EIXO DO RODÍZIO OVAL

Referência
210803 / 175410

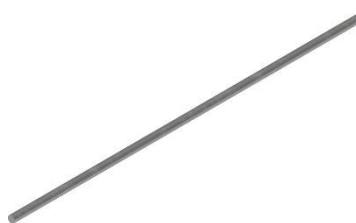

08.002.012.20186
LI31PG23IX11483

HASTE D22 X 1075

Referência
14620045

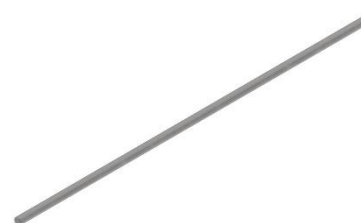

08.002.012.20188
LI31CV37IX31550

HASTE D22 X 1080

Referência
0094881 / 174535

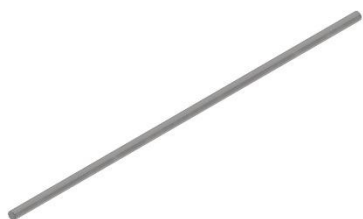

08.002.012.20230
LI31XX00IS25884

HASTE D22 X 975

Referência
00009488



08.002.012.23286
LI31XX00XX39720

MÓDULO COMPLETO
EVISCERADORA

Referência
*



08.002.012.26637
LI31XX00IX18258

PARAFUSO M12 X 90

Referência
2108035 / 175411



08.002.012.27656
LI31XX00PX27799

PINO DA NOREA DO MIUDO

Referência
202721

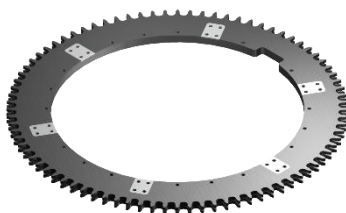

08.002.012.32471
LI31XX00PX18257

RODA DA NÓREA
Z=84 (6 SEGMENTOS)

Referência
00952982 / 174567



08.002.012.32713
LI31XX00PX18699

RODA GUIA DENTADA
Z=48 DE=807

Referência
*



08.002.001.21983
LI01XX00XX41364

MACACO

Referência
*



08.002.022.06532
LI99XX00BX25257

BUCHA ESPAÇADORA

Referência
009320 / 103279 / 174384



08.004.003.30948
PA03XX00XX31779

PORCA KM14

Referência
005220/33900214/174189

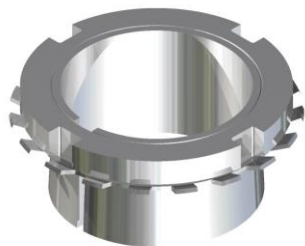

08.002.013.06291
LI33XX00IX33301

BUCHA DE FIXAÇÃO H213

Referência
005217 / 174185

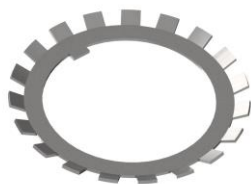

08.004.003.37312
PA03XX00CX31778

TRAVA ARANHA MB14

Referência
005222/33900114/174192



08.004.003.45217
PA03XX00XX33010

RETENTOR 50 X 80 X 10

Referência
002070 / 173925 / 173931



08.004.003.45211
PA03XX00XX33832

RETENTOR 60 X 80 X 8

Referência
002072 / 35016001 / 173934



08.004.003.45199
PA03XX00XX31776

RETENTOR 95 X 125 X 12

Referência
002074 / 173937 / 169441



08.004.003.45191
PA03XX00XX31777

ROLAMENTO 30214 A

Referência
005160 / 174105



08.004.003.45193
PA03XX00XX31787

ROLAMENTO 1213 K C3

Referência
005157 / 174102



www.juniorfrigometal.com.br

Rua Amadeu Bordin, 338, 89600-000, Joaçaba - SC

49 3551.2600 – Vendas@metaljunior.com.br